

MODULARIO
a.r.f. n. 497



MINISTERO DELLE FINANZE
DIPARTIMENTO DEL TERRITORIO
CATASTO EDILIZIO URBANO (RDL 13-4-1939, n. 652)

MOD. **BN** (CEU)

LIRE
200

Planimetria di u.i.u. in Comune di **SESTO FIORENTINO** via **VIA DI RIMAGGIO** civ. **141**

PIANO TERRA

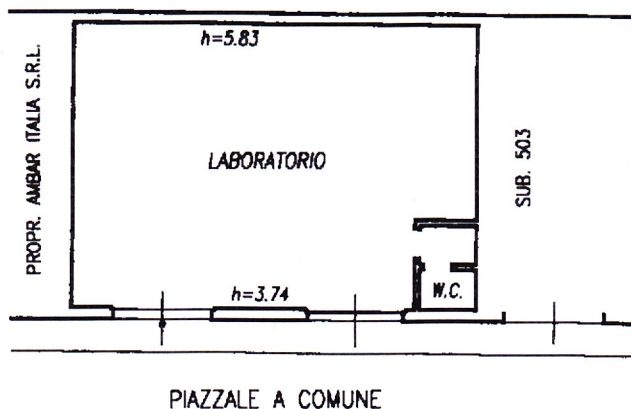

PLANIMETRIA 1/1000

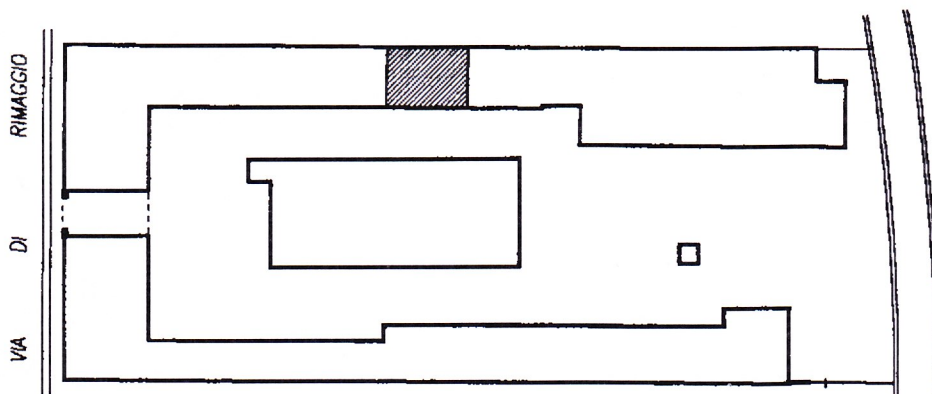

ORIENTAMENTO

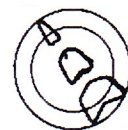

SCALA DI 1: **200**

Catastro Edilizio Urbano - Situazione al 21/10/2014 - Comune di SESTO FIORENTINO (I684) - < Foglio: 48 - Particella: 135 - Subalterno: 502 >
VIA DEL RIMAGGIO n. 141 piano: T;

Dichiarazione di N.C.
 Ultima planimetria in atti
 Denuncia di variazione

Data presentazione: 21/01/2000 - Data: 21/10/2014 - n. T135229 - Richiedente: GGGCLD57D02D612X
 Totale foglie: 1 - Formato di acquisizione: A4(210x297) - Formato stampa richiesto: A4(210x297)
 n. **135** sub. **502**

Compilata dal **Geometra**
 (Titolo, cognome e nome)
GAGGINI CLAUDIO
 iscritto all'albo dei Geometri
 della provincia di **Firenze**
 n. **2362/10**

RISERVATO ALL'UFFICIO