

**Agenzia del Territorio  
CATASTO FABBRICATI  
Ufficio Provinciale di  
Firenze**

Dichiarazione protocollo n. \_\_\_\_\_ del \_\_\_\_\_  
Planimetria di u.i.u. in Comune di Sesto Fiorentino  
Via Del Rimaggio \_\_\_\_\_

civ. 141

Identificativi Catastali:  
Sezione:  
Foglio: 48  
Particella: 135  
Subalterno: 513

Compilata da:  
Nannini Giacomo  
Iscritto all'albo:  
Geometri  
Prov. Firenze N. 4064

Scheda n. 1 Scala 1:200

PIANO TERRENO

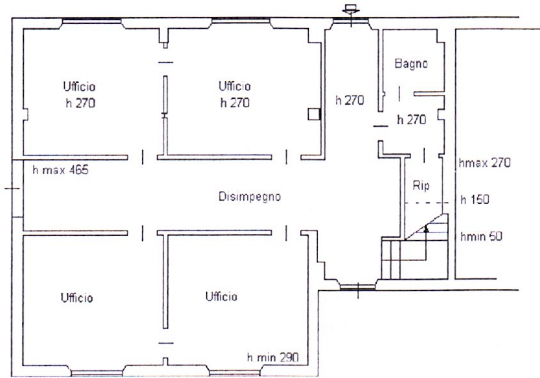

SOPPALCO

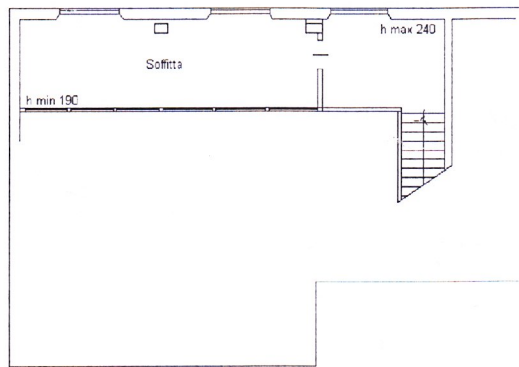

N